PROVINCIA DI BRESCIA

PARCO DELL'ADAMELLO

COMUNITA' MONTANA DI VALLE CAMONICA

REGIONE LOMBARDIA

Comune di Saviore dell'Adamello

PIANO DI GOVERNO DEL TERRITORIO

Pianificazione e coordinamento:
ARCH. CAMOSSI MARIA MADDALENA
Dario Boario Terme (BS), via Lorenzetti n. 3
tel 0364/530165 - fax 0364/528120
ORDINE DEGLI ARCHITETTI DELLA PROVINCIA DI BRESCIA n° 856

Collaboratori:

PELAMATTI MAURIZIO	BONDIONI FRANCESCA	PEDERSOLI GIORGIA
ORDINE DEGLI ARCHITETTI DELLA PROVINCIA DI BRESCIA 2066	ORDINE DEGLI ARCHITETTI DELLA PROVINCIA DI BRESCIA 2718	ORDINE DEGLI ARCHITETTI DELLA PROVINCIA DI BRESCIA

Responsabile del procedimento: Dott. Geol. Luigi Salvetti
Sindaco Pro Tempore: Sig. Alberto Tosa

ADOTTATO: dal Consiglio Comunale con Delibera n. del	APPROVATO: dal Consiglio Comunale con Delibera n. del

DOCUMENTO DI PIANO

UNICA

SCALA 1:5000

QUADRO RICOGNITIVO - SISTEMA DEI VINCOLI IDROGEOLOGICI E AMMINISTRATIVI

T 07a DDP

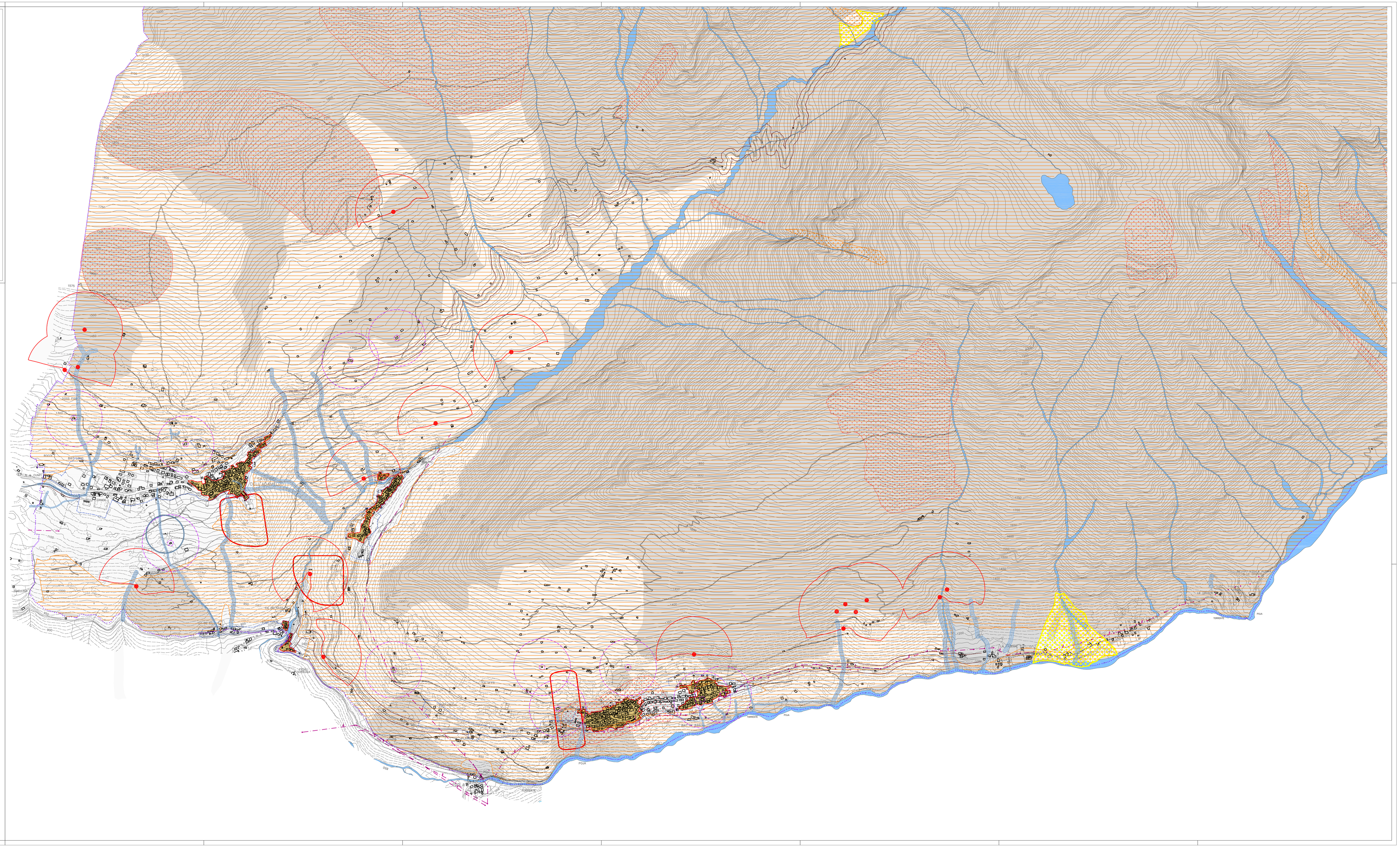

LEGENDA

CONFINE AMMINISTRATIVO

SUOLO DI MISTA FORMAZIONE (Art. 5, CPR 2005/1 e s.m.e.i.)

PERIMETRO CENTRO ABITATO

RISPETTO CAPTAZIONE (Art. 5, CPR 2005/1999 e s.m.e.i.)

PIANI E TORRENTI

ALLEVAMENTI E RELATIVE FASCE DI RISPETTO (+50 ml.)

LIMITE RISPETTO DEPURATORE (+100 ml.) (Tr.ale n° 1/2/2006 - L. 36/1994)

RISPETTO SPIANALE

VINCOLI IDROGEOLOGICI

VINCOLO IDROGEOLOGICO (Art. 5, CPR 2005/1999 e s.m.e.i.)

CLASSE A PARTICOLARI CON GRAVI LIMITAZIONI

ZONA DI TUTELA ASSOLUTA SORGENTI - 10 MA

LIMITE RISPETTO CAPTAZIONE ACQUE SORGIVE - 200 MA

FASCE DI RISPETTO (Ml. 5 MA)

ELEMENTI RELATIVI AL P.A.I.

AREE DI PIANE ATTIVE

AREE DI PIANE QUIESCENTI

AREE DI CONOIDE ATTIVO

LEGGI SPECIALI

ELETTRODOTTI

QUADRO UNIONE

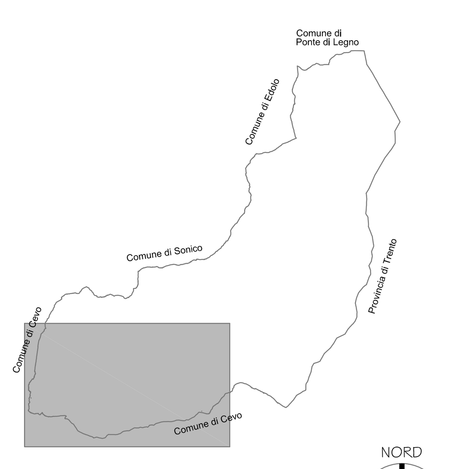

NORD