REGIONE LOMBARDIA | COMUNITÀ MONTANA DI VALLE CAMONICA | PARCO DELL'ADAMELLO | PROVINCIA DI BRESCIA

Comune di Saviore dell'Adamello

PIANO DI GOVERNO DEL TERRITORIO

Pianificazione e coordinamento:
ARCH. CAMOSSI MARIA MADDALENA
Darfo Boario Terme (BS), via Lorenzetti n. 3
tel 0364/530165 - fax 0364/528120
ORDINE DEGLI ARCHITETTI DELLA PROVINCIA DI BRESCIA n° 856

Collaboratori:
PELLARATTI MAURIZIO — ORDINE DEGLI ARCHITETTI DELLA PROVINCIA DI BRESCIA — ZUNI
BONSIGNI FRANCESCA — ORDINE DEGLI ARCHITETTI DELLA PROVINCIA DI BRESCIA — ZUNI
PEDERSOLI GIORGIA — ORDINE DEGLI ARCHITETTI DELLA PROVINCIA DI BRESCIA

GEOSTUDIO ASSOCIAZIONE
Via Lombardia, 2 - 25040 Corteno Golgi (BS)

Responsabile del procedimento: Dott. Geol. Luigi Salvetti
Sindaco Pro Tempore: Sig. Alberto Tosa

ADOTTATO: dal Consiglio Comunale	APPROVATO: dal Consiglio Comunale
con Delibera n. del	con Delibera n. del

DOCUMENTO DI PIANO

TAVOLA DELLE STRATEGIE DI PIANO

SCALA 1:10000

T 11a DdP

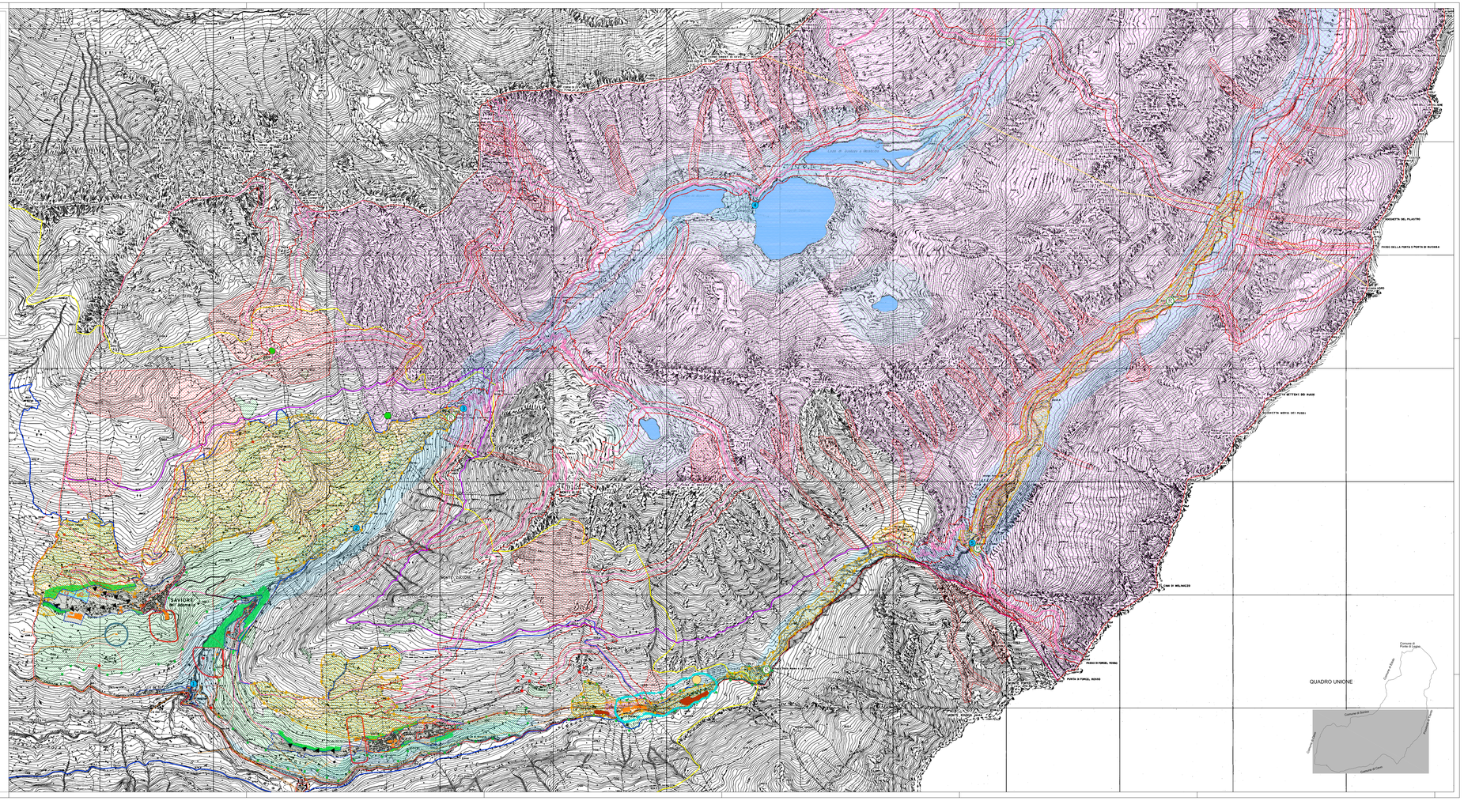

LEGENDA

CONFINE AMMINISTRATIVO

SISTEMA INSEDIATIVO

CENTRO ABITATO

NUCLEI DI ANTICA FORMAZIONE
ART. 18 CTPR DPR27 - L.r. n. 12/2005

AMBITI DI TRASFORMAZIONE RESIDENZIALE

INDICATIVO AMBITI DI P.A. RESIDENZIALE

SISTEMA DEI SERVIZI

AMBITI - MAGNEI DESTINATI A SERVIZI - ESISTENTI

AMBITI - MAGNEI DESTINATI A SERVIZI - IN PROGETTO

STRUTTURE TECNOLOGICHE - DERIVAZIONE IDROELETTRICHE
1 - Torrente Paja di Saviore, Lavadè, Fabrica, Jrameno Pradzo - DMV - 0,8
2 - Torrente Paja di Saviore, Lavadè, Rino, Jrameno Pradzo Deflusso di Sfalo Centrale - DMV - 1
3 - Torrente Paja di Saviore, Lavadè, Fabrica, Jrameno Pradzo - DMV - 1,54
4 - Lago Saviore, Jrameno Pdz - DMV 0
5 - Torrente Paja, Lavadè, Lozzo, Jrameno Pdz - DMV 1

SISTEMA PAESISTICO AMBIENTALE

AMBITI AGRICOLI INTAMPERTI NELLE ZONE DI PROTEZIONE SPECIALE (ZPS) E DEI SITI DI INTERESSE COMUNITARIO (SIC)
Zona A" ADAMELLO - VAL DI FUMO - CORNO DI LAVIN
Zona B" ADAMELLO - VAL DI SAVIORE - CORNO DI LAVIN

FASCIA DI RISPETTO FIUMI, TORRENTI E CORSI D'ACQUA
D.Lgs n° 42/2004 art. 142, Comma 1, lett. c

MONTAGNA
D.Lgs n° 42/2004 art. 142, Comma 1, lett. d

GHIACCIAI E CIRCHI GLACIALI
D.Lgs n° 42/2004 art. 142, Comma 1, lett. e

BELLEZZA D'INSIEME giusto DECRETO MINISTERIALE 22 APRILE -1972

VINCOLI E FASCE DI RISPETTO

ZONA DI TUTELA ASSOLUTA SORGENTI - D.10 MA.

LIMITE RISPETTO CAPTAZIONE ACQUE SORGIVE - ZSSD MA.

LIMITE RISPETTO DEPURAZIONE LIQUI ma.
D.Lgs n° 152/2006 - L. 152/1994

PERIMETRAZIONE DI RISPETTO CIMITERIALE

AMBITI A NON TRASFORMAZIONE URBANISTICA

AREE AGRICOLE DI RISPETTO DEL MERCATO E DI SALVAGUARDIA AMBITI DI VALORE PAESAGGISTICO-AMBIENTALE (ARTICOLO 17 NTA)

AREE DI TUTELA ASSOLUTA

PERIMETRAZIONI DI TUTELA DEL PARCO DELL'ADAMELLO

ZONA PRATI TERRAZZATI (art.24 P.T.C.)

MONUMENTO NATURALE (art.20 P.T.C.)
Lahuc e Malga Colombe, Valle Lozzo Fermeate

ZONE ATTREZZATE DI INSEDIAMENTO TURISTICO (art.22 P.T.C.)

ORIZZONTE ALPESTRE (art. 18 P.T.C.)

ORIZZONTE INTROPIDO (art. 18 P.T.C.)

ACCESSO AL PARCO

SENTIERI E ALLAYERE

ZONE DI MAGGIORE APPLUSSO TURISTICO

AZIONI STRATEGICHE DI PIANO

SCENARI OBIETTIVO DI PIANO (PTR - INTERSEGNALI)

SALVAGUARDIA DELLE CONNOTAZIONI AGRICOLE DI VALENZA PAESAGGISTICA

POTENZIAMENTO VALORIZZAZIONE DELL'AMBITO TURISTICO - RICETTIVO LOCALITÀ RAISSA

VALORIZZAZIONE E TUTELA DEI PRACLAIR ESCURSIONISTICI DI ACCESSO ALLE ZONE DI ELEVATA NATURALITÀ

PROMOZIONE DEL TURISMO SOSTENIBILE NELLE ZONE DI MAGGIORE APPLUSSO TURISTICO

RIFUGI

ADEGUAMENTO DELLA VIABILITÀ DI COLLEGAMENTO TRA SAVIORE E PONTE

NORD