REGIONE LOMBARDIA | COMUNITÀ MONTANA DI VALLE CAMONICA | PARCO DELL'ADAMELLO | PROVINCIA DI BRESCIA

Comune di Saviore dell'Adamello

PIANO DI GOVERNO DEL TERRITORIO

PIANIFICAZIONE E COORDINAMENTO

PIAN. FRANCESCA BONDIONI
Nato in (BS) - IN DORIA n. 3
tel 0364/361205 - fax 0364/363481
ORDINE DEGLI ARCHITETTI, PIANIFICATORI,PAESAGGISTI E CONSERVATORI DELLA PROVINCIA DI BRESCIA n° 2728

ARCH. MAURIZIO PELLAMATTI
Darfo Boario Terme (BS) - via Balbulì n. 3
tel 0364/531 - fax 0364/531 - 4
ORDINE DEGLI ARCHITETTI, PIANIFICATORI,PAESAGGISTI E CONSERVATORI DELLA PROVINCIA DI BRESCIA n° 2066

GEOM. GIORGIA PEDERSOLI
Nato in (BS) - via Nazionale n. 4
ISCRITTA ALL'ORDINE DI PIANCIANTI
DELLA PROVINCIA DI BRESCIA n° 5158

Responsabile del procedimento: Dott. Geol. Luigi Salvetti
Sindaco Pro Tempore: Sig. Alberto Tosa

ADOTTATO: dal Consiglio Comunale	APPROVATO: dal Consiglio Comunale
con Delibera n. del	con Delibera n. del

DOCUMENTO DI PIANO

UNICA — SCALA 1:5000

QUADRO RICOGNITIVO
CONSUMO DI SUOLO

T 10 DDP

LEGENDA

- CONFINE AMMINISTRATIVO
- S.U. - SUOLO URBANIZZATO: 520.414 mq
- S.U.P. - SUOLO DA URBANIZZARE DA P.R.G. VIGENTE: 20.570 mq
- S.U.N. - SUOLO URBANIZZABILE DI NUOVA PREVISIONE: ~6.500 mq
- S.U.P.NC. - SUOLO URBANIZZABILE DA P.R.G. NON RICONFERMATO NEL PGT: ~122.795 mq
- PLAN E TORENTI

S.U.P. + S.U.N. : 37.470 mq

QUADRO UNIONE

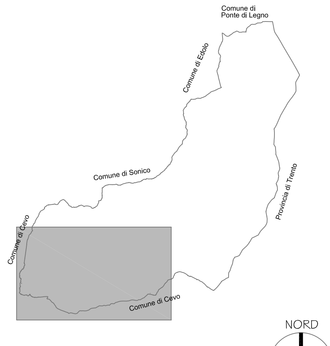
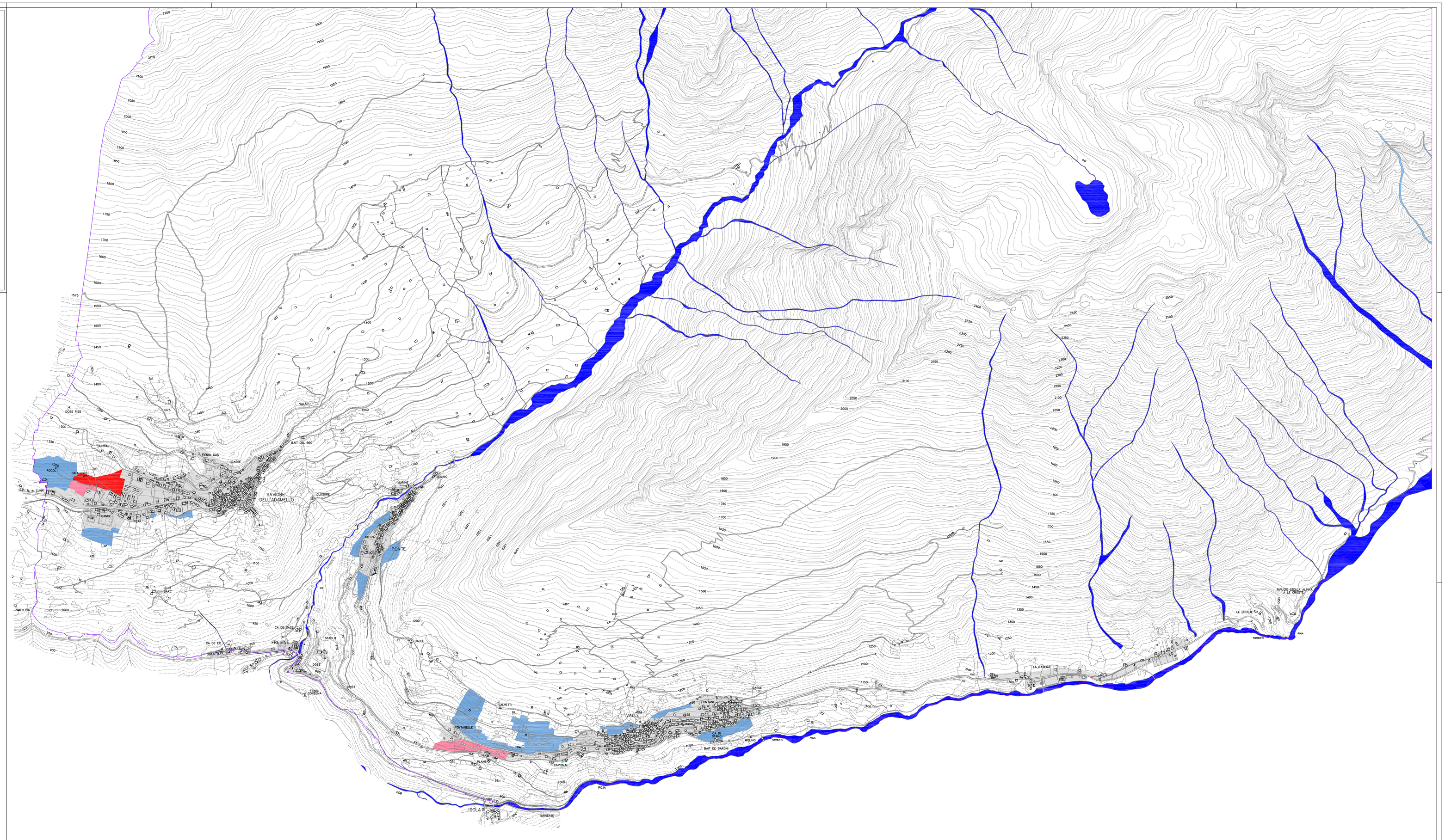
NORD